

UITNODIGING NASCHOLING  
**'PROSTAATCARCINOOM  
CONSULT 2019:  
Wat is jouw rol?'**

DE 1<sup>E</sup> REEKS WERD  
GEWAARDEERD  
MET EEN

**8,6**  
GEMIDDELD

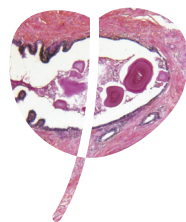

Voor verpleegkundig specialisten, physician assistants,  
gespecialiseerd verpleegkundigen in oncologie en urologie

Bunnik | dinsdag 12 maart 2019

Zwolle | donderdag 16 mei 2019

Meld u nu aan via:

[www.oncologyforum.nl](http://www.oncologyforum.nl)



GU ONCOLOGY FORUM

## Keuzes maken bij de behandeling van prostaatkanker; wat is jouw rol?

**Een multidisciplinair team bestaande uit een uroloog, internist-oncoloog, radiotherapeut en een verpleegkundig specialist loopt samen met jou door het zorgpad prostaatkanker.**

Aan de hand van een realistische casus komen we op verschillende kruispunten terecht; welke keuzes moeten er worden gemaakt? Welke medisch technische overwegingen zijn er? En wat vindt de patiënt daar allemaal van?

De EAU-richtlijn prostaatkanker is de basis voor de medisch technische beslissingen, maar er zijn ook nieuwere ontwikkelingen zoals de PSMA-scan die aan bod zullen komen.

We staan uitgebreid stil bij de keuze-en discussiemomenten van het behandelteam en de keuzemomenten voor de patiënt. Daarbij leggen we de nadruk op jouw rol; wat kun jij doen om de patiënt en zijn partner zo goed mogelijk te begeleiden.

Namens de programmacommissie,

**Carl Wijburg** | uroloog | Rijnstate Ziekenhuis Arnhem

**Peter Nieboer** | medisch oncoloog | Wilhelmina Ziekenhuis Assen

**Christian Hammer** | radiotherapeut | UMCG Groningen

**Marita van den Berg** | verpleegkundig specialist urologie | Rijnstate Ziekenhuis Arnhem

## Wanneer en waar:

Dinsdag 12 maart 2019: Postillion hotel, Bunnik

Donderdag 16 mei 2019: Hotel Wientjes, Zwolle

## Tijdsindeling van de dag:

14.00 uur	Inloop en registratie
14.30 uur	Start programma
14.40 uur	BLOK 1: Diagnostiek en besluitvorming
15.20 uur	BLOK 2: Primair prostaatcarcinoom
16.25 uur	Pauze
16.40 uur	BLOK 3: Recidief / gemetastaseerd prostaatcarcinoom
17.40 uur	Buffet
18.20 uur	BLOK 4: Castratieresistent prostaatcarcinoom
19.30 uur	Einde

## Overige informatie:

Accreditatie is aangevraagd bij NAPA, Kwaliteitsregister V&V en VSR (Verpleegkundig Specialisten Register).

### Inschrijven:

Digitaal via [www.oncologyforum.nl](http://www.oncologyforum.nl)

### Eigen bijdrage:

€ 75,-. Hierbij zijn cursusmateriaal, consumpties en een maaltijd inbegrepen.

Georganiseerd door:

**Mark Two Academy**

Speelkamp 22

3831 PE Leusden

+ 31 (0) 33 43 45 730

e-mail: [info@markttwo.nl](mailto:info@markttwo.nl)

Uw gegevens zijn afkomstig van IQVIA. Voor meer informatie of indien u er geen prijs op stelt in de toekomst mailingen van Astellas Pharma B.V. te ontvangen, kunt u contact opnemen met IQVIA via [nl.onekey@iqvia.com](mailto:nl.onekey@iqvia.com) of via telefoonnummer 035 - 69 55 355.

Postbus 344, 2300 AH Leiden

Port Betaald



## Nascholing 'Prostaatcarcinoom consult 2019: Wat is jouw rol?'

Bijzondere 'case based' nascholing voor verpleegkundig specialisten, physician assistants en gespecialiseerd verpleegkundigen, werkzaam binnen de oncologie en urologie van 14.00 uur tot 19.30 uur.

Annuleren:

Mocht u onverhoopt moeten annuleren doe dat dan a.u.b. per e-mail naar [info@markttwo.nl](mailto:info@markttwo.nl). Tot 14 dagen voorafgaand aan de betreffende uitvoering kan dat kosteloos, daarna ben u het inschrijfbedrag verschuldigd.

Meer informatie nodig?

Neem dan contact op met het organisatiebureau Mark Two Academy, telefoonnummer 033-4345730 of via e-mail: [info@markttwo.nl](mailto:info@markttwo.nl).



GU Oncology Forum bijeenkomsten worden mogelijk gemaakt door

